



Oplysningskema for afdeling

LBF organisationsnr.:	0714
Organisationsnavn:	FællesBo
LBF afdelingsnr.:	414
Afdelingsnavn:	414, Kastanie Alle/Sandfeld Alle/Rønne Alle
Byggeafsnitsadresser:	Kastanie Alle 27B-G, Kastanie Alle 25A-F, Sandfeld Alle 1-23, m.fl.
Byggeafsnits BBR-numre:	4432968, 4432972, 4432973, 4433088, 4433096
Vægtet ibrugtagningår:	1990
Gruppe:	Gruppe 13. Boliger mellem 51-75 m ² i tæt/lavt byggeri fra 1975 og derefter
Regnskabsperiode start:	01-01-2023
Regnskabsperiode slut:	31-12-2023

Stamdata

Antal byggeafsnit i drift:						5
Boliger i drift:	Tæt/Lav		Etage		I alt:	
	Antal:	m ²	Antal:	m ²	Antal:	m ²
Familieboliger (lejl.):			2	148	2	148
Ældreboliger:	26	1.654			26	1.654
Ungdomsboliger:						
I alt:	26	1.654	2	148	28	1.802

Afdeling under opførelse?

Ja

Nej

A. Konklusion

Er der særlige udfordringer, indsatser eller behov for aftaler, som ønskes drøftet, herunder om anvisning, fysiske og sociale forhold og foranstaltninger m.v.?

Ja

Nej



For afdelinger i drift udfyldes resterende skema.



B. Gennemgang af afdeling

Økonomi/drift

Leje for afdelingens boliger

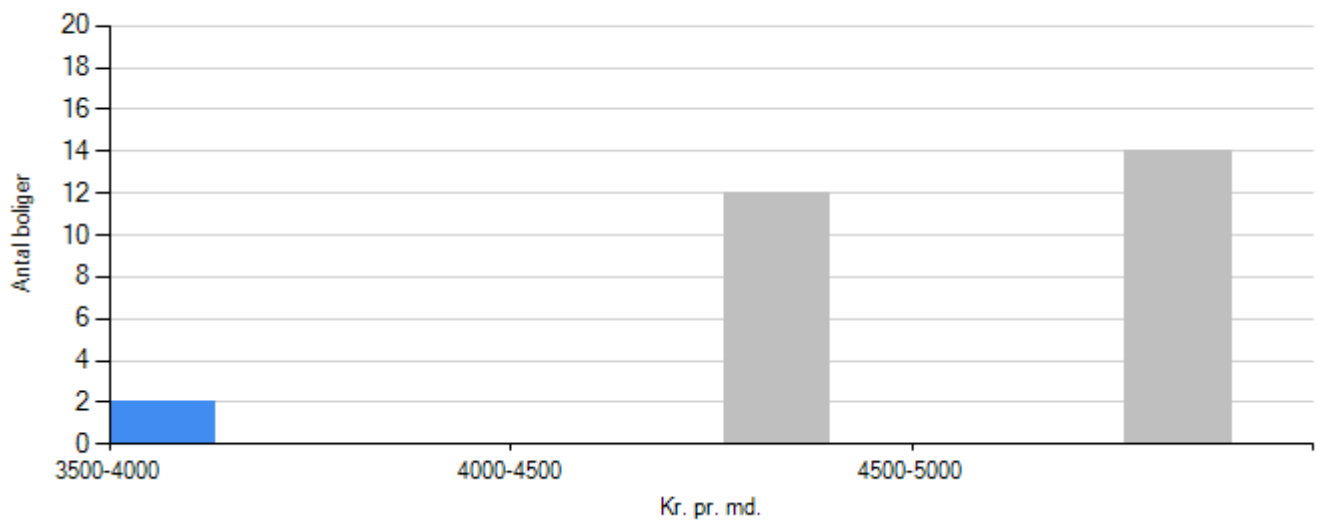

Familieboliger
Ungdomboliger
Ældreboliger

Regnskabets nøgletal

Årets henlæggelser til vedligeholdelse

	Afdeling	Benchmark
Kr. pr. bolig	9.857,14	11.665,34
Kr. pr. m2	153,16	175,47

Evt. kommentarer

Opsparede henlæggelser til vedligeholdelse

	Afdeling	Benchmark
Kr. pr. bolig	6.999,04	43.518,52



	Afdeling	Benchmark
Kr. pr. m2	108,75	645,85

Evt. kommentarer

Vurdering af afdelingens vedligeholdelsestilstand

Tilfredsstillende

Mindre tilfredsstillende

Ikke tilfredsstillende

Evt. kommentarer



Beboerdemokrati

Er der en afdelingsbestyrelse?

Ja

Nej



Udlejning

Fraflytningsprocent

	Afdeling	Benchmark
Almene familieboliger	0,00	10,34
Almene ældreboliger	26,92	20,00
Almene ungdomsboliger	i/t	i/t

Evt. kommentarer

Ledige boliger opgjort i procent

	Afdeling	Benchmark
Almene familieboliger	0,00	0,00
Almene ældreboliger	0,00	0,00
Almene ungdomsboliger	i/t	i/t

Evt. kommentarer



Røde afdelinger

Afdelingen har ikke haft kritiske effektivitetstal i de seneste tre år i træk